

有限会社MIZOUÉ PROJECT JAPAN

医療機器の開発・製品化・製造や、工業用・家庭用などの計測器や装置を開発・製品化・製造・販売しています。

■ 技術・製品の特徴

● 小型超音波画像診断装置 WiZ



起動時間は約 4 秒。白衣のポケットに入る軽量・コンパクトサイズの携帯型超音波画像診断装置を開発しました。在宅医療の往診や病棟でのスクリーニングなど様々な医療現場でお役に立ていただけます。

■ 容積計測マーカ操作

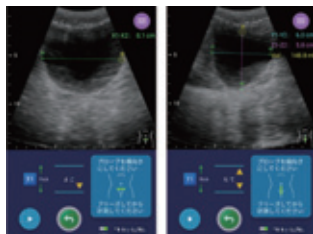

ガイドに従ってマーカを合わせるだけで自動的に容積計測ができます。

■ 部位別 描出画像例



腎臓



右胸水貯留

所在地	〒726-0013 広島県府中市高木町305-1	メールアドレス	toiawase@mizoueproject.com
電話番号	0847-44-6151	ホームページ	http://www.mizoueproject.com/
担当窓口	営業部 米村 紹芳	許可・認証	第2種医療機器製造販売業・医療機器製造業登録